

## VINCULAR DOCUMENTS DE COMPRA A L'AMORTITZACIÓ

Un dels principals problemes que presentaven les antigues versions de ICGManager, és que l'amortització dels bens materials no es podien relacionar amb els productes comprats. En aquest document explicarem com crear una amortització i com assignar-la a un producte.

### Creació del grup d'amortització

Els grups d'amortització ens permeten diferenciar els diferents grups de productes a amortitzar. En el nostre cas, per exemple crearem un grup d'amortització que anomenarem «Vehicles d'empresa». Per crear-ho, anirem al menú Comptabilitat → Immobilitzat → Grups d'amortització

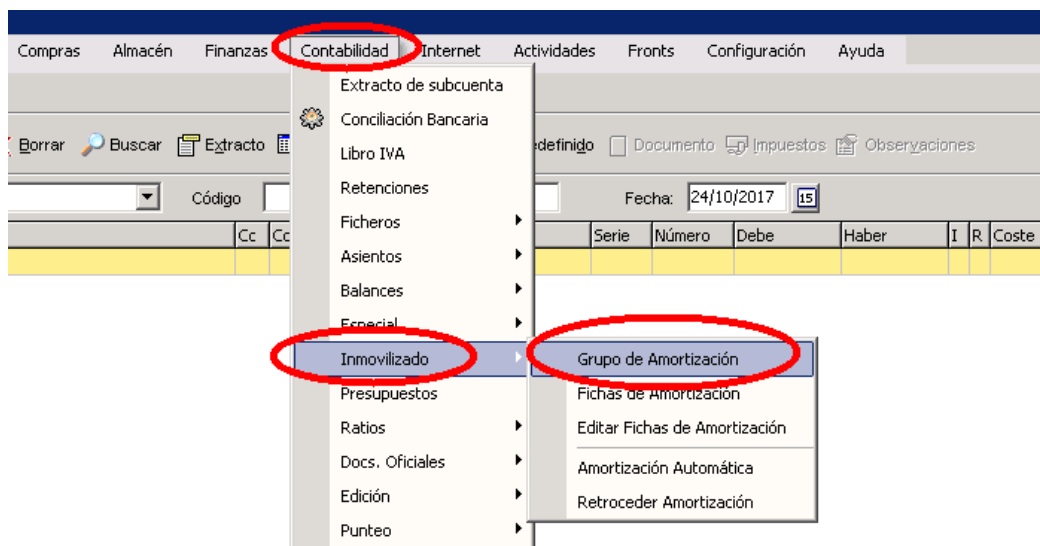

Per crear el nou grup simplement li donem al botó nou i posem el codi i la descripció del grup. Guardarem el grup.

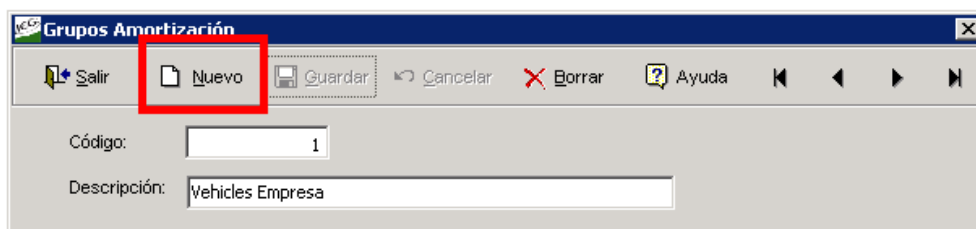

## Creació de les fitxes d'amortització

Per crear una nova fitxa d'amortització, anirem a Comptabilitat → Immobilitzat → Fitxes d'amortització. Li donarem al botó nou per crear-ne una de nova.

The screenshot shows the 'Ficha Amortización' window with the following data:

- Nombre:** Vehicle Peugeot 206+ 7350HJM
- Descripción:** Vehicle Peugeot 206+ 7350HJM
- Grupo:** 1 (Vehiculos Empresa)
- Moneda:** 1 (Euros)
- Valor de compra:** 15000,00
- Valor de Reposición:** 0,00
- Valor Residual:** 0,00
- % Amortización anual:** 16 %
- Duración:** 6,25
- Fecha de Compra:** 24/10/2017
- Fecha Inicio Amortización:** 24/10/2017
- Fecha de Baja:** / /
- Cuenta de Inmovilizado:** 2180000000 (Elementos de Transporte)
- Cuenta de Gasto:** 6810000000 (Amortizaciones del inmovilizado material)
- Amortización Acumulada:** 2818000000 (Amortización acumulada de elementos de transporte)
- Comentario en el asiento:** amortizacio anual vehicle 7350HJM
- Centro de Coste:** (empty)
- Tipo Amortización:** Lineal (selected)
- Periodo Amortización:** Anual (selected), Dia: 1, Mes: 11
- Amortización Segun Valor de:** Compra (selected)

Posarem els valors que corresponen per emplenar correctament l'amortització. En cas de dubte consulteu al vostre assessor comptable. Guardarem la fitxa d'amortització.

## Assignació de la despesa de compra

Després hem d'entrar la despesa normalment, ja sigui amb un albarà de compra o per un document de despesa.

Escritorio | Gastos (Compra)

Nuevo X Borrar Guardar Lista Preliminar Imprimir Email Moneda Tipo Doc. Manual Pagar Traza Audit.

Proveedor: 4 | Venta Vehículos i Furgonetes | Serie: D | Número: 1 | Fecha Contable: 24/10/2017 | Fecha su factura: 24/10/2017

Almacén: A1 | Almacén por defecto | Su factura: 3453

> Serie	Su albarán	Referencia	Descripción	Cajas	Ud.Cajas	Uds	Precio	Car/Dto	Imp.	Total	Alm.
D		1 veh	Peugeot 206+	1	1	1	15.000,00		1	15.000,00	A1

Un cop tinguem la despesa entrada o recuperada, fem un clic amb el botó dret del producte que vulguem assignar a una fitxa d'amortització i al menú seleccionem l'opció «Fitxa d'amortització»

Proveedor: 4 | Venta Vehículos i Furgonetes | Serie: D | Número: 1 | Fecha Contable: 24/10/2017 | Fecha su factura: 24/10/2017

Almacén: A1 | Almacén por defecto | Su factura: 3453

> Serie	Su albarán	Referencia	Descripción	Cajas	Ud.Cajas	Uds	Precio	Car/Dto	Imp.	Total	Alm.
D		1 veh	Peugeot 206+	1	1	1	15.000,00		1	15.000,00	A1

Seleccionar Todo Ctrl+E

Seleccionar Línea Ctrl+L

Copiar Ctrl+C

Pegar Ctrl+V

Asignar unidades a todos los artículos del documento Ctrl+Alt+U

Asignar descuento a todos los artículos del documento Ctrl+Alt+D

Cambiar unidades positivas <-> unidades negativas

Generar Embalaje

---

Ordenar por almacén y referencia

Ordenar por almacén y ubicación

Ordenar por descripción

Ordenar por descripción adicional

Desglosar componentes línea

Desglosar componentes líneas seleccionadas

---

Camb. Proveedor Ctrl+U

Extracto Tesorería Ctrl+X

---

Datos proveedor Ctrl+W

Datos Artículo Ctrl+D

Cambiar Código de Barras Ctrl+B

Stocks Ctrl+S

Costes Ctrl+O

Precios Ctrl+P

OwnPack

---

Impresora Ctrl+I

Diseño Impresión

---

Formas de Pago Ctrl+F

Vencimientos Ctrl+Z

Modificar Totales Ctrl+Alt+T

Traspase contable

**Fitxa Amortització**

Desvincular Fitxa Amortització

---

Borrar Línea Ctrl+Del

Buscar artículo Ctrl+F3

Repetir buscar artículo Shift+Ctrl+F3

---

Calculadora Ctrl+F1

Ayuda

Tarifas Venta	Totales	Envío/Adicional	Opciones	Obs.
Total Bruto	15.000,00 €			Desglose por base Imponible
Dto Comercial	0 % 0,00 €			15.000,00
Dto PP	0 % 0,00 €			
Impuestos	3.150,00 €			
Total Neto	18.150,00 €			

**TOTALES** Bruto 15

Anticipos

F4 Contabilización Ctrl+F8 NúmeroLOTE Ctrl+F9 Añadir Comentarios

B10 Demo SUPERVISOR

Aleshores en apareixerà una nova pantalla amb totes les fitxes d'amortització.

Haurem de seleccionar la que pertany a la nostra despesa i donar-li a acceptar.

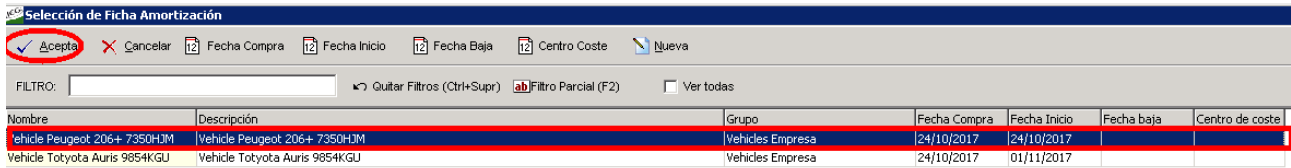

### Validar document a la fitxa d'amortizació

Un cop fet això, si anem a la fitxa d'amortizació, i fem clic al botó «Documents».

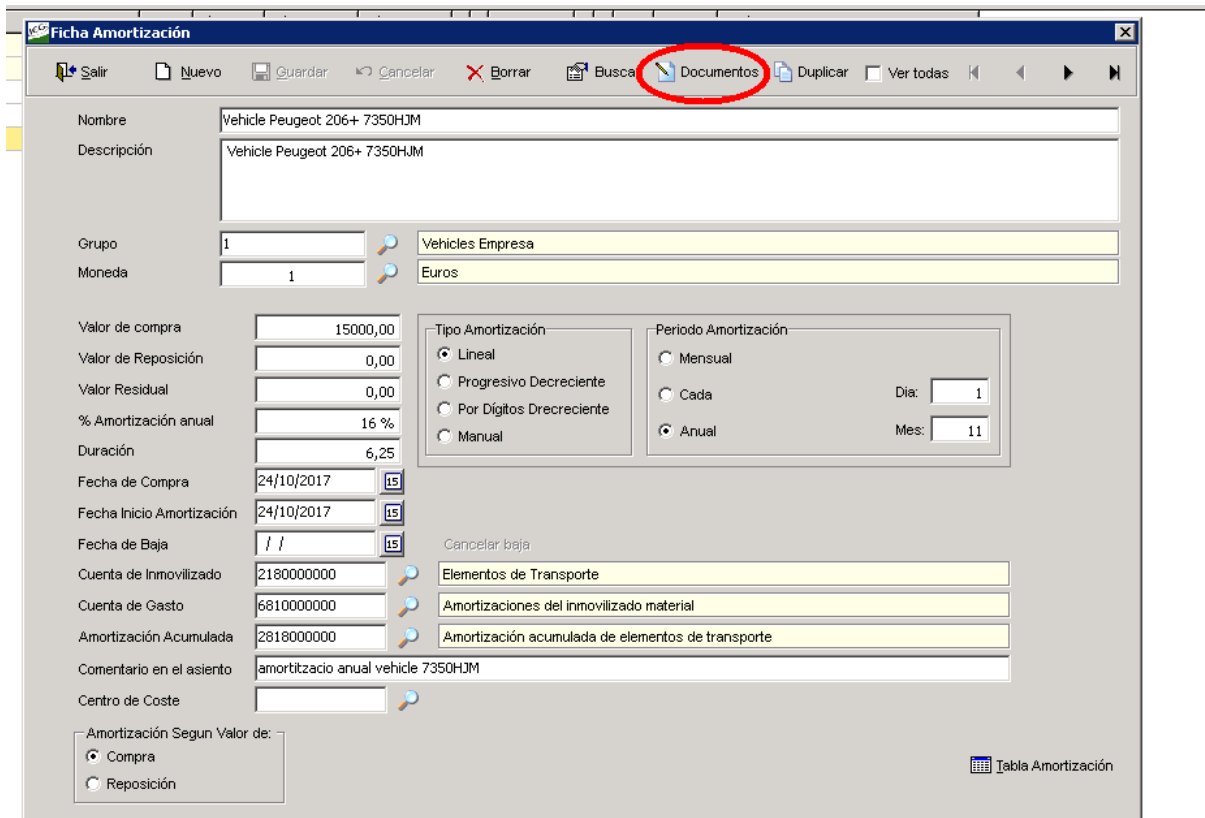

I ens apareixerà la vinculació dels documents sobre aquell immobilitzat

