

TARIFES DE VENDA V – PREUS AUTOMÀTICS

Les tarifes amb regles de preus automàtics, permeten automatitzar els preus de venda en funció dels canvis soferts pels orígens dels preus que designem.

Podrem escriure tantes regles com vulguem, però seran vàlides per estricta ordre.

Activar tarifes automàtiques

Per indicar a una tarifa que funcionarà amb preus automàtics haurem de marcar l'opció «automàtica» de la tarifa.

The screenshot shows the 'Tarifas Venta' configuration window in TCGManager 2016. The 'Automática' checkbox is checked and highlighted with a red circle. Other visible fields include 'Código', 'Descripción', 'Fecha inicio', 'Fecha Fin', 'Moneda', and 'Costes de'. The 'Enviar a fronts con almacén de venta' checkbox is also visible.

Al activar aquesta opció, veurem que les opcions de la part inferior canvien.

Afegir regla

Aquesta opció ens permet afegir les normes que regularan els preus de venda dels articles.

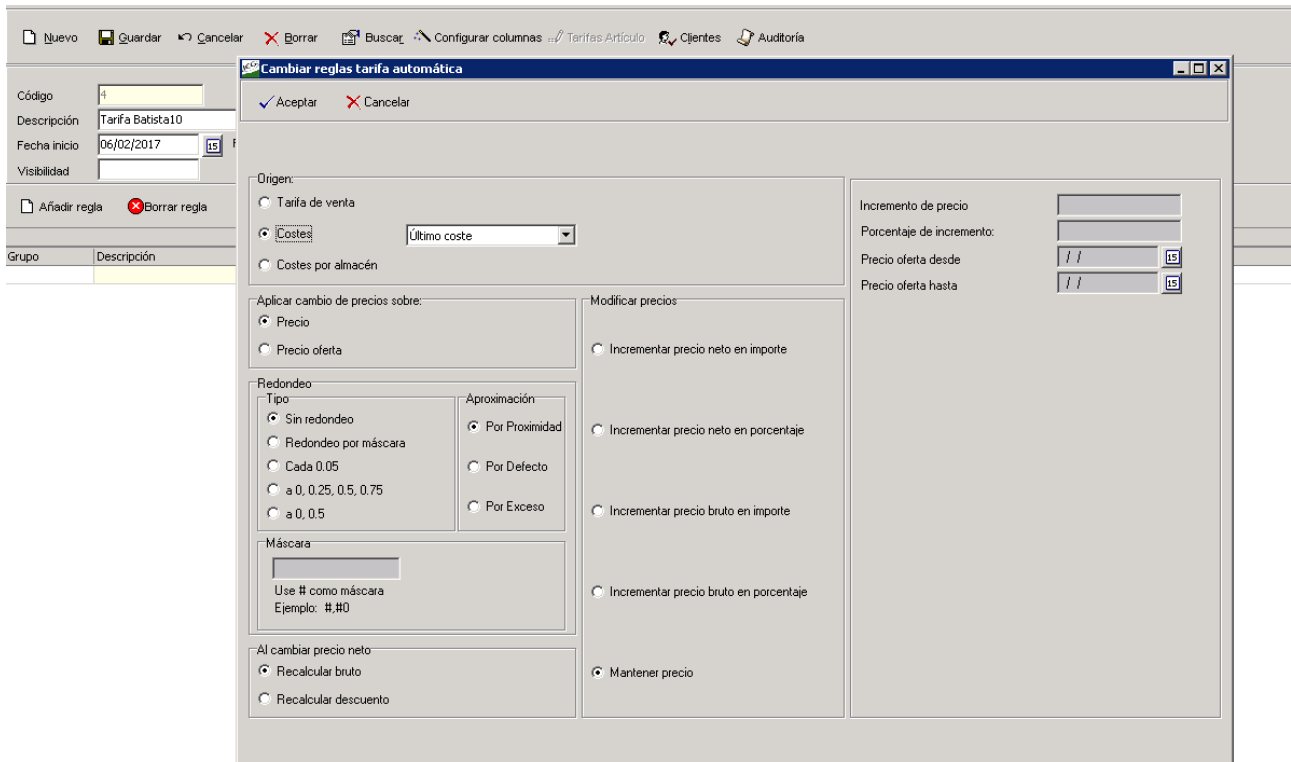

Origen: Es la base sobre la qual re-calcular els preus de venda. Quan l'origen sofreix un canvi de preus, automàticament es re-calcularà el preu de venda d'aquell article. L'origen pot ser una altra tarifa de venda, un tipus de cost de qualsevol article (últim cost, cost mitjà o cost estoc), o el cost de qualsevol article per a un magatzem. Aquesta última opció només tindrà sentit, si tenim l'opció de treballar amb costos per magatzem. Configuració → Empresa → Costos i Preus

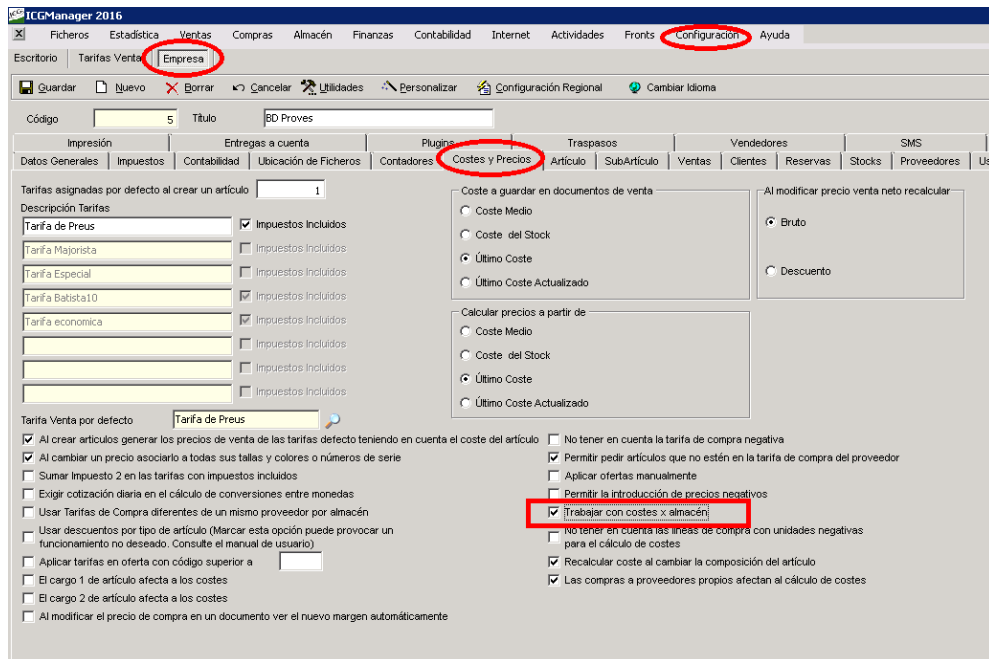

Aplicar canvi de preus sobre: Elegirem el destí dels preus, si és el preu normal o només és el preu d'oferta.

Arrodoniment, aproximació i màscara: Ja vàrem veure aquestes opcions en l'article anterior. En aquest cas funcionen exactament igual.

<https://batista10blog.wordpress.com/2017/04/>

Al canviar el preu net: El mateix. Consulteu l'article anterior.

Modificar preus: Aquí expressarem la forma en que re-calcularem els preus. Podem dir-li que incrementi el preu net o el preu brut en import o en percentatge. També podem indicar-li que no modifiqui el preu, opció útil en el cas de tenir diferents regles i voler fer una excepció. Al activar la casella ens deixarà omplir les caselles de la part dreta que pertoquin.

En la imatge anterior, podem veure un exemple. En la norma anterior, estem dient que cada cop que modifiquem un preu de la tarifa 2 (tarifa majorista), incrementi el preu de venda un 5% sobre el preu de la tarifa majorista, a sobre arrodonit a

l'alça ignorant les monedes de 1 i 2 cèntims. Aquí ho podem veure millor:

Código: 4 Con Impuestos incluidos Tarifa Alternativa:

Descripción: Tarifa Batista10 Tarifa Base:

Fecha inicio: 06/02/2017 Fecha Fin: 31/12/2050 Moneda: 1 Euros

Visibilidad: Automática Costes de: Todos los almacenes

Grupo	Descripción	Precios en base a	Modificar precio	Actúa sobre	Redondeo	Aproximación	Al cambiar precio neto
		Tarifa de venta 2	Incrementar precio neto en porcentaje 5%	Precio	A 0, 0.25, 0.5, 0.75	Por exceso	Recalcular bruto

Esborrar regla

Permet eliminar una regla.

Pujar i Baixar regla

Aquestes opcions ens permeten establir l'ordre d'aplicació de les regles en cas de que un mateix article estigui en grups d'articles diferents. L'ordre d'aplicació sempre serà de la part superior a la part inferior.

Mostrar preus tarifa

En mostra en pantalla com quedaran els preus dels articles, segons les regles creades.

Precios tarifa automática

Referencia	Artículo	Formato	Costes		Nuevo	Bruto	X	Y	%Dto.	Nuevo precio			
			Anterior	%						Neto	Beneficio	%SN	UR,%SNV
	Filet de Cavall		0,00	0	0,00	0,00	1	1	0 %	0,00	0,00	0 %	0 %
	Filet de Cavall	SENCER	0,00	+0 %	0,00	10,50	1	1	0 %	10,50	10,50	100 %	100 %
	Filet de Cavall	DESPET I ENVASAT	0,00	+0 %	0,00	15,75	1	1	0 %	15,75	15,75	100 %	100 %
	Menú del dia		0,00	0	0,00	0,00	1	1	0 %	0,00	0,00	0 %	0 %
2	GREIX		0,00	0	5,50	0,00	1	1	0 %	0,00	-5,50	0 %	0 %
GLT	Gabates de Gelat		0,55	+0 %	0,55	10,50	1	1	0 %	10,50	9,95	94,76 %	94,76 %
MMM	Massa de Gelat de Maduixa		39,05	0 %	39,05	10,50	1	1	0 %	10,50	-28,55	-271,9 %	-271,9 %
RET	ARTICLE RETENCIO		0,00	0	0,00	0,00	1	1	0 %	0,00	0,00	0 %	0 %
SAL	SAL		0,00	0	1,10	0,00	1	1	0 %	0,00	-1,10	0 %	0 %
XL	XOLIÇ LLAMIA KG		0,00	0	4,07	0,00	1	1	0 %	0,00	-4,07	0 %	0 %

Grups d'articles

Podem filtrar els articles als quals se'ls aplicarà una regla, emplenant el camp grup. Ho podem fer fent un clic al botó de punts que surt a la part dreta del camp o amb la tecla F6 del teclat.

Grupo	Descripción	Precios en base a
1	<input type="button" value="⋮"/>	Tarifa de venta 1

Ens apareixerà una pantalla on podrem elegir els diferents grups d'articles que tinguem creats.

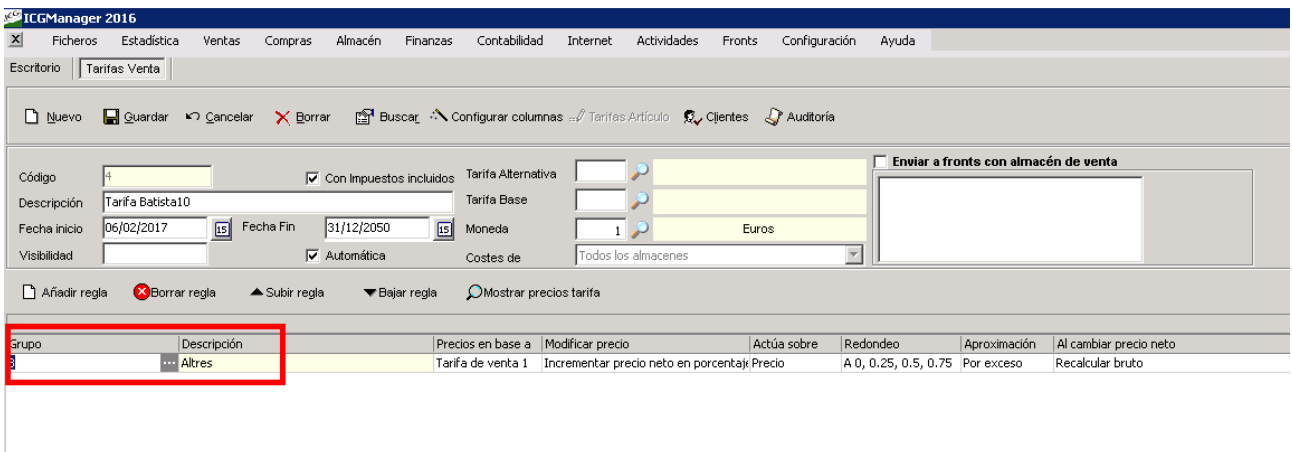
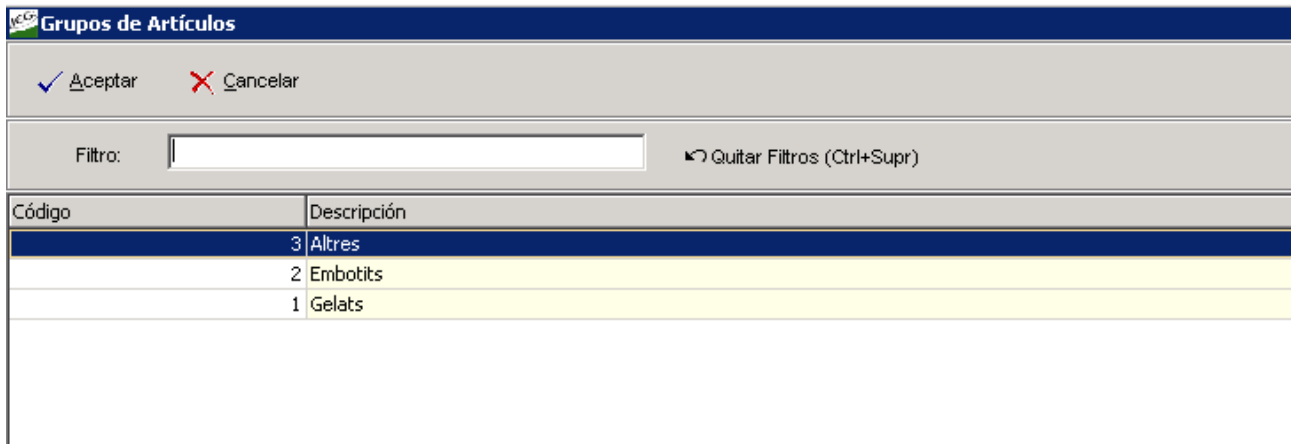

Per crear nous grups d'articles, anirem a Fitxers → Fitxers auxiliars → Grups d'articles

Encara que el funcionament de la creació de grups d'articles, ja s'escapa d'aquest manual.

