

## TARIFES DE VENDA. II – PREFERÈNCIES D'APLICACIÓ

En aquesta segona entrada mirarem d'entendre el funcionament de les tarifes per saber quin preu aplicarà a un client concret per un article concret. Establirem l'ordre de preferències d'aplicació de les tarifes en funció de tots els paràmetres que hi poden influir.

### Caducitat de les tarifes

Totes les tarifes en ICGManager tenen una data d'inici d'aplicació i una data de final d'aplicació.

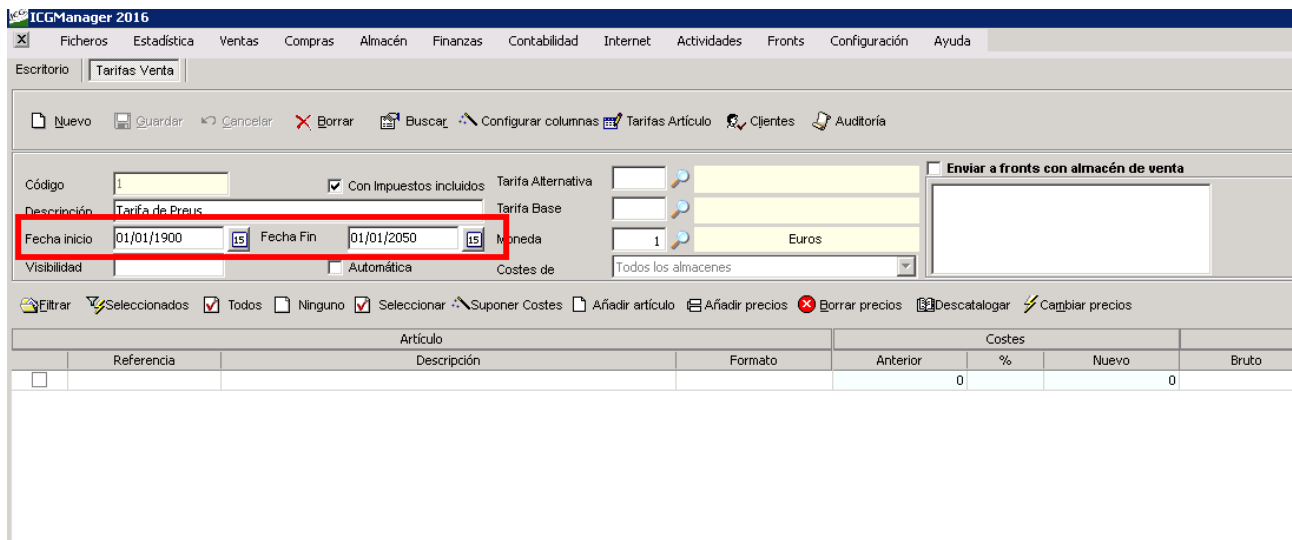

The screenshot shows the 'Tarifas Venta' window in ICGManager 2016. The 'Fecha inicio' field is set to '01/01/1900' and the 'Fecha Fin' field is set to '01/01/2050'. Both fields are highlighted with a red box. Other visible fields include 'Código' (1), 'Descripción' (Tarifa de Preus), 'Con Impuestos incluidos' (checked), 'Tarifa Alternativa', 'Tarifa Base', 'Moneda' (Euros), and 'Costes de' (Todos los almacenes). The window also features a toolbar with options like 'Nuevo', 'Guardar', 'Cancelar', 'Borrar', 'Buscar', 'Configurar columnas', 'Tarifas Artículo', 'Clientes', and 'Auditoria'.

Aquestes dates són vàlides per a tot tipus de tarifes, ja siguin tarifes d'oferta, com tarifes normals. És un error molt habitual, preguntar-se per que no aplica un preu, i la causa ser tan simple com que la tarifa que conté el preu que nosaltres esperàvem que s'apliqués, simplement està caducada o encara no hem arribat a la data d'inici de la tarifa. És una opció molt útil quan s'apliquen tarifes anuals, trimestrals o mensuals i poder-nos deixar la feina feta amb antelació.

### Mix and Match

El mix and match, no és de per si una tarifa, sinó que són una sèrie de normes i regles que permeten modificar els paràmetres de venda per oferir unes condicions millor al client.

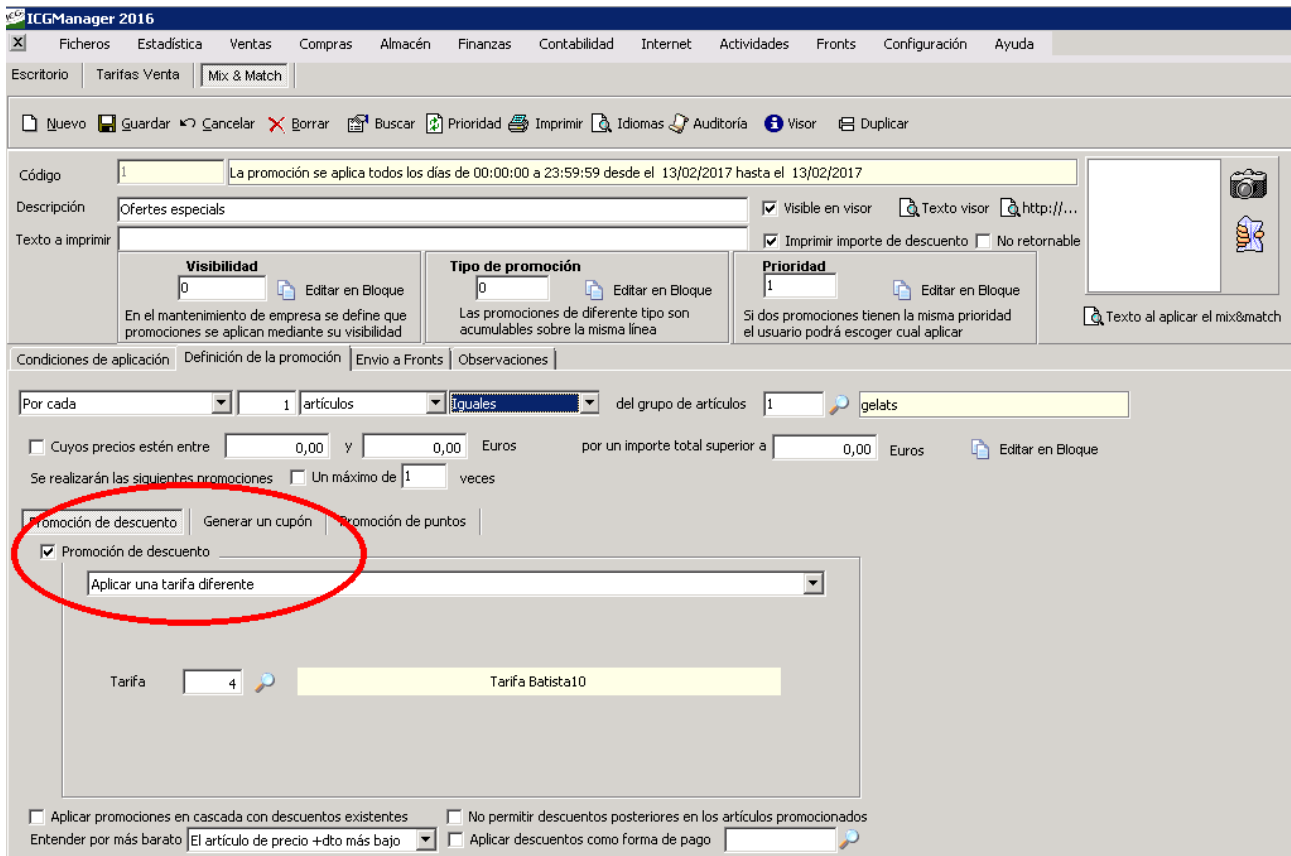

ICGManager 2016

Ficheros Estadística Ventas Compras Almacén Finanzas Contabilidad Internet Actividades Fronts Configuración Ayuda

Escritorio Tarifas Venta Mix & Match

Nuevo Guardar Cancelar Borrar Buscar Prioridad Imprimir Idiomas Auditoría Visor Duplicar

Código: [ ] La promoción se aplica todos los días de 00:00:00 a 23:59:59 desde el 13/02/2017 hasta el 13/02/2017

Descripción: Ofertes especiales

Texto a imprimir: [ ]

Visibilidad: 0 Editar en Bloque  
En el mantenimiento de empresa se define que promociones se aplican mediante su visibilidad

Tipo de promoción: 0 Editar en Bloque  
Las promociones de diferente tipo son acumulables sobre la misma línea

Prioridad: 1 Editar en Bloque  
Si dos promociones tienen la misma prioridad el usuario podrá escoger cual aplicar

Condiciones de aplicación Definición de la promoción Envío a Fronts Observaciones

Por cada [ ] 1 artículos [ ] iguales del grupo de artículos [ ] 1 gelats

Cuyos precios estén entre [ ] 0,00 y [ ] 0,00 Euros por un importe total superior a [ ] 0,00 Euros

Se realizarán las siguientes promociones  Un máximo de [ ] 1 veces

Promoción de descuento  Generar un cupón  Promoción de puntos

Promoción de descuento

Aplicar una tarifa diferente

Tarifa [ ] 4 Tarifa Batista10

Aplicar promociones en cascada con descuentos existentes  No permitir descuentos posteriores en los artículos promocionados

Entender por más barato [ ] El artículo de precio +dto más bajo  Aplicar descuentos como forma de pago [ ]

Com podem observar en la imatge, hi han alguns paràmetres que afecten als preus dels articles i a les tarifes. No entrarem a explicar com funciona en mix and match, ja que no pertany al tema de les tarifes de venda, però és un paràmetre a tenir en compte alhora de calcular preus, ja que el mix and match té preferència per sobre de qualsevol tarifa de venda.

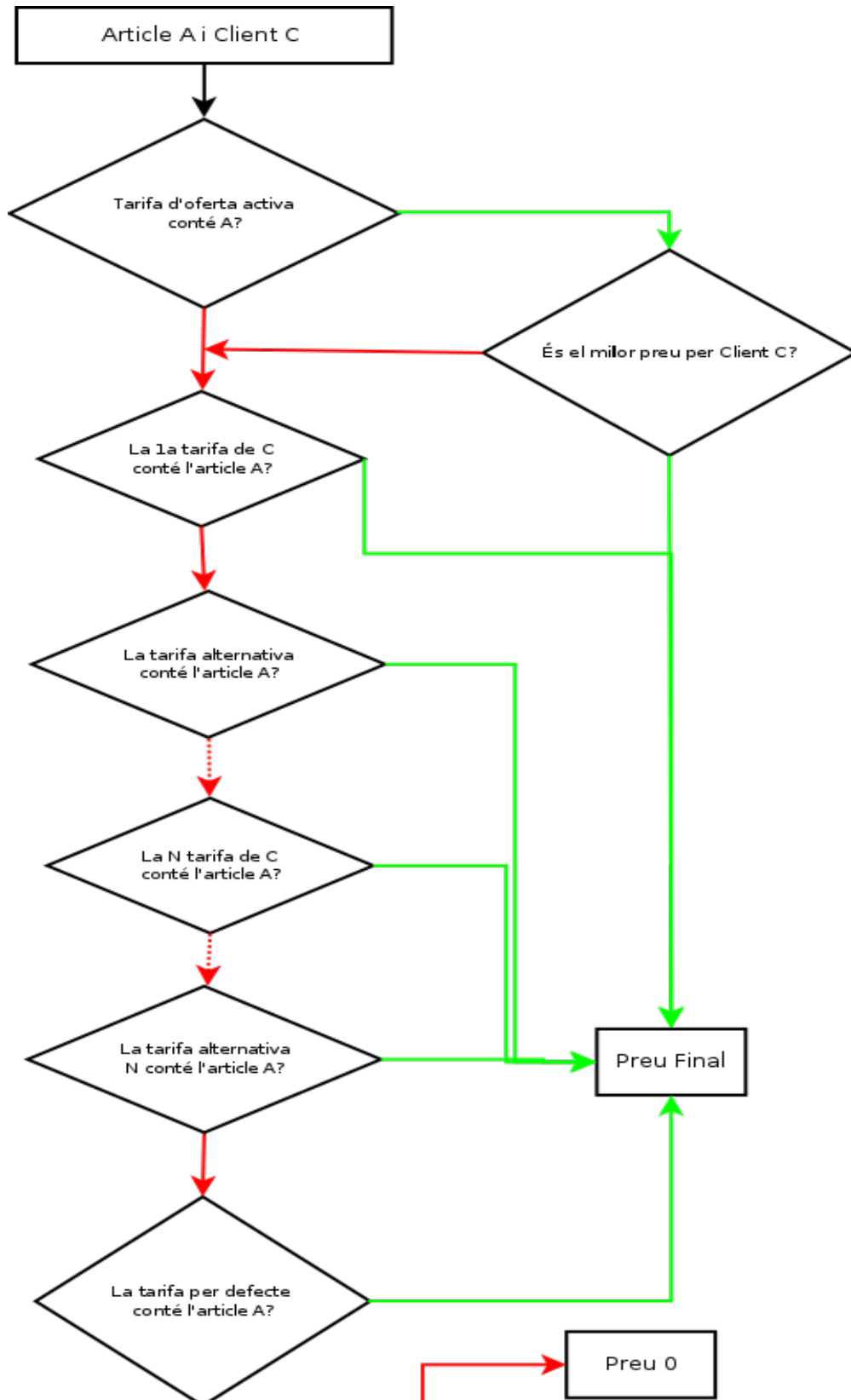
**Esquema de Resum**

Per explicar el funcionament de les tarifes d'una forma lineal, ens basarem sempre sobre un client (C) que te unes tarifes assignades i sobre un article (A) que vendrem a aquell client. La pregunta que ens hem de fer sempre serà: Quin preu aplicarà ICGManager per a un client (C) al vendre-li un article (A)?

### Tarifes d'oferta

Les tarifes d'oferta són unes tarifes amb un identificador de tarifa negatiu. Aquestes tarifes s'aplicaran abans que les tarifes que tingui assignat el client en la seva fitxa, i també per sobre la tarifa per defecte.

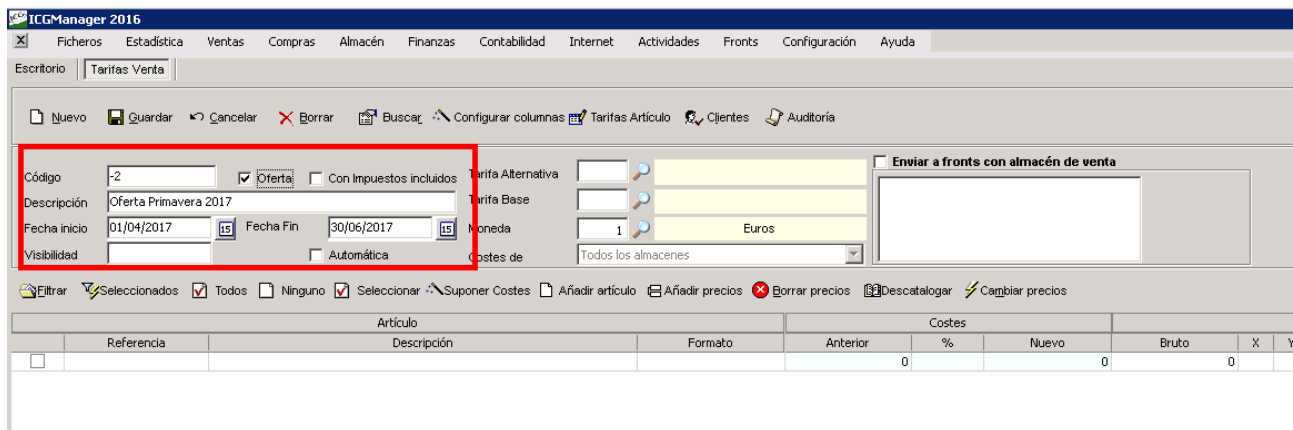

Les tarifes d'oferta només es poden crear el primer cop que creem la tarifa. Si creem una tarifa normal, després no es pot convertir en tarifa d'oferta. Hi ha una excepció (lògica en aquest cas!!) en l'aplicació de les tarifes d'oferta, no s'aplicarà una tarifa d'oferta si el preu de la tarifa normal és inferior a l'oferta. Atenció que aquí només estem parlant del preu net de l'article en la tarifa, o sigui que els descomptes que pugui tenir sobre la tarifa el client no compten en el moment de l'aplicació de les tarifes. Vegem-ho en una imatge:

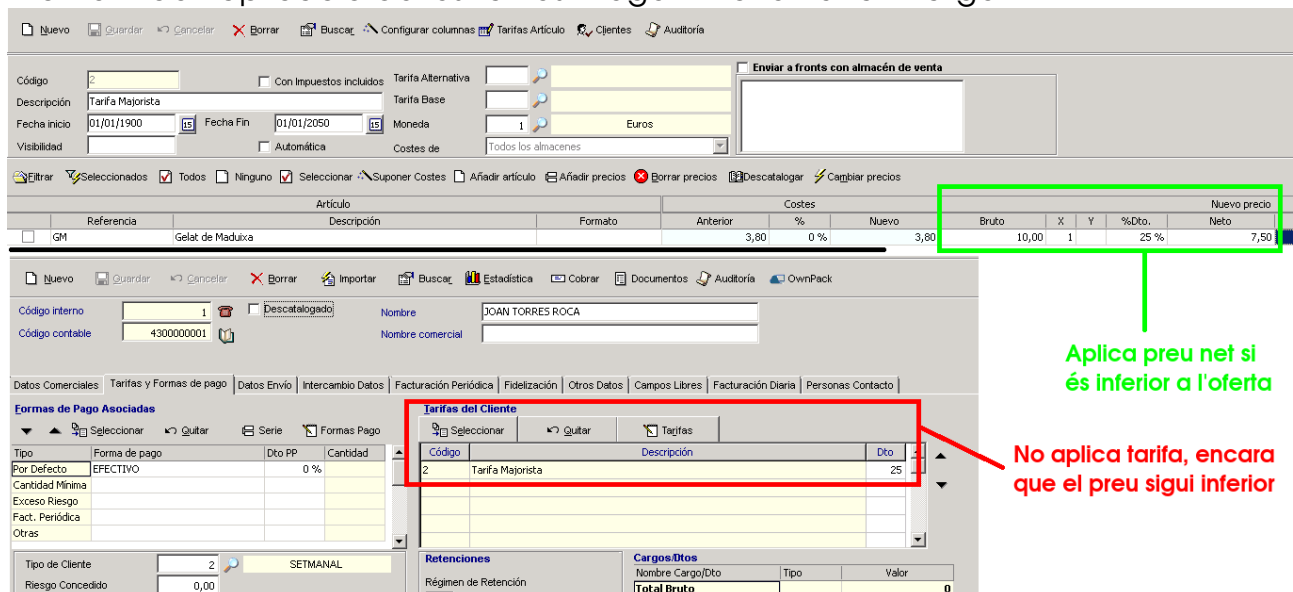

Aplica preu net si és inferior a l'oferta

No aplica tarifa, encara que el preu sigui inferior

### Tarifes de client

A cada client li podem assignar tantes tarifes com vulguem, però sempre aplicarà el preu segons l'ordre que tinguin les tarifes en la fitxa del client. Recordem que en ICGManager no és obligatori que els articles estiguin en una tarifa, dit d'una altra forma, podríem tenir una tarifa amb un sol article o inclús sense cap article (estúpid però pot ser!).

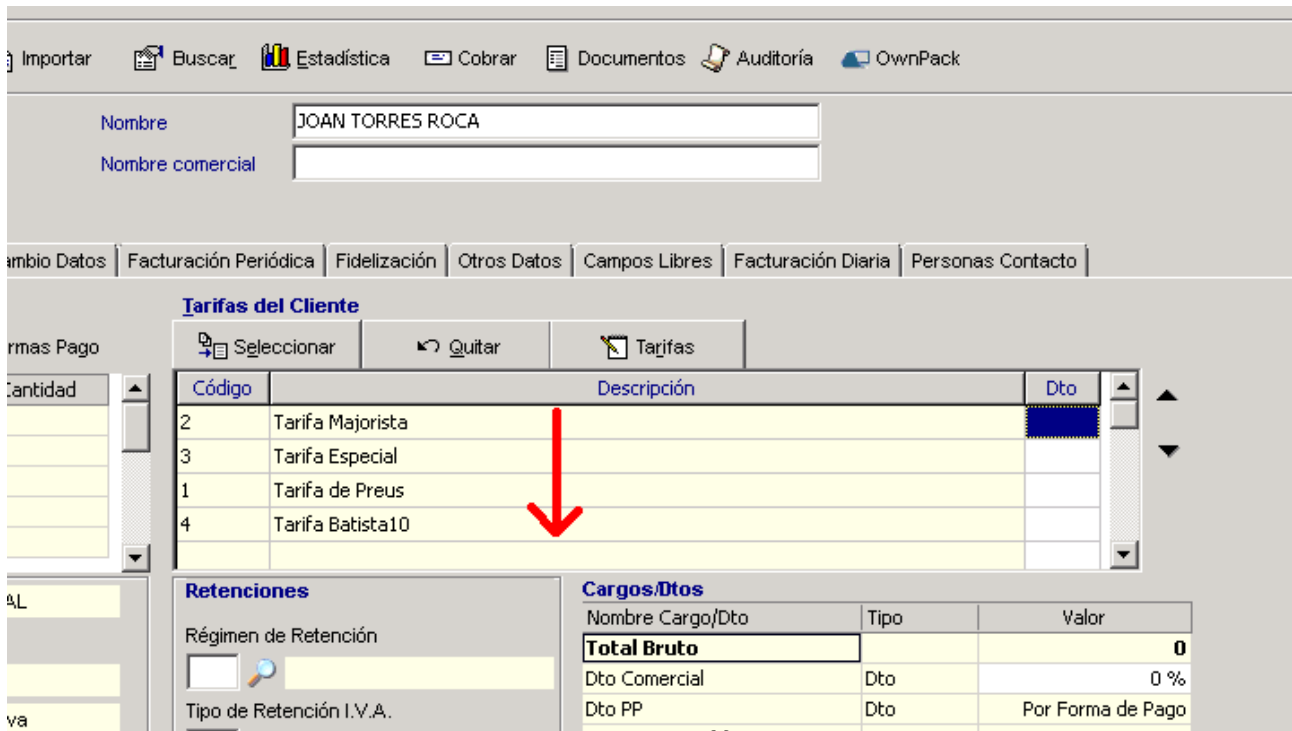

Com veiem a la imatge, l'ordre d'aplicació és de dalt a baix. En el cas de les tarifes normals, quan troba un preu aplica aquest, encara que en tarifes que estiguin situades en la part inferior, hi hagi un preu més econòmic pel client, a diferència del que passa amb les tarifes d'oferta.

### Tarifa Alternativa

Les tarifes alternatives s'apliquen en el cas que un article no es trobi en una tarifa, però aquesta tarifa té definida una tarifa per defecte.

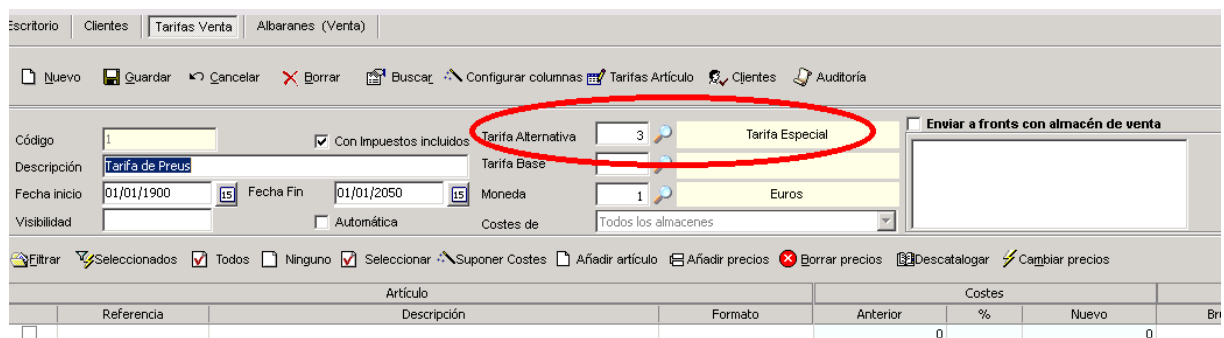

La tarifa alternativa tindrà preferència sobre les tarifes definides en la fitxa del client, encara que aquesta tarifa alternativa no hi sigui present. Per el sol fet d'estar definida com a alternativa d'una tarifa, ja l'aplica abans de comprovar la següent tarifa en la fitxa del client.

### Tarifa per defecte

A la configuració de ICGManager podrem definir una tarifa per defecte.

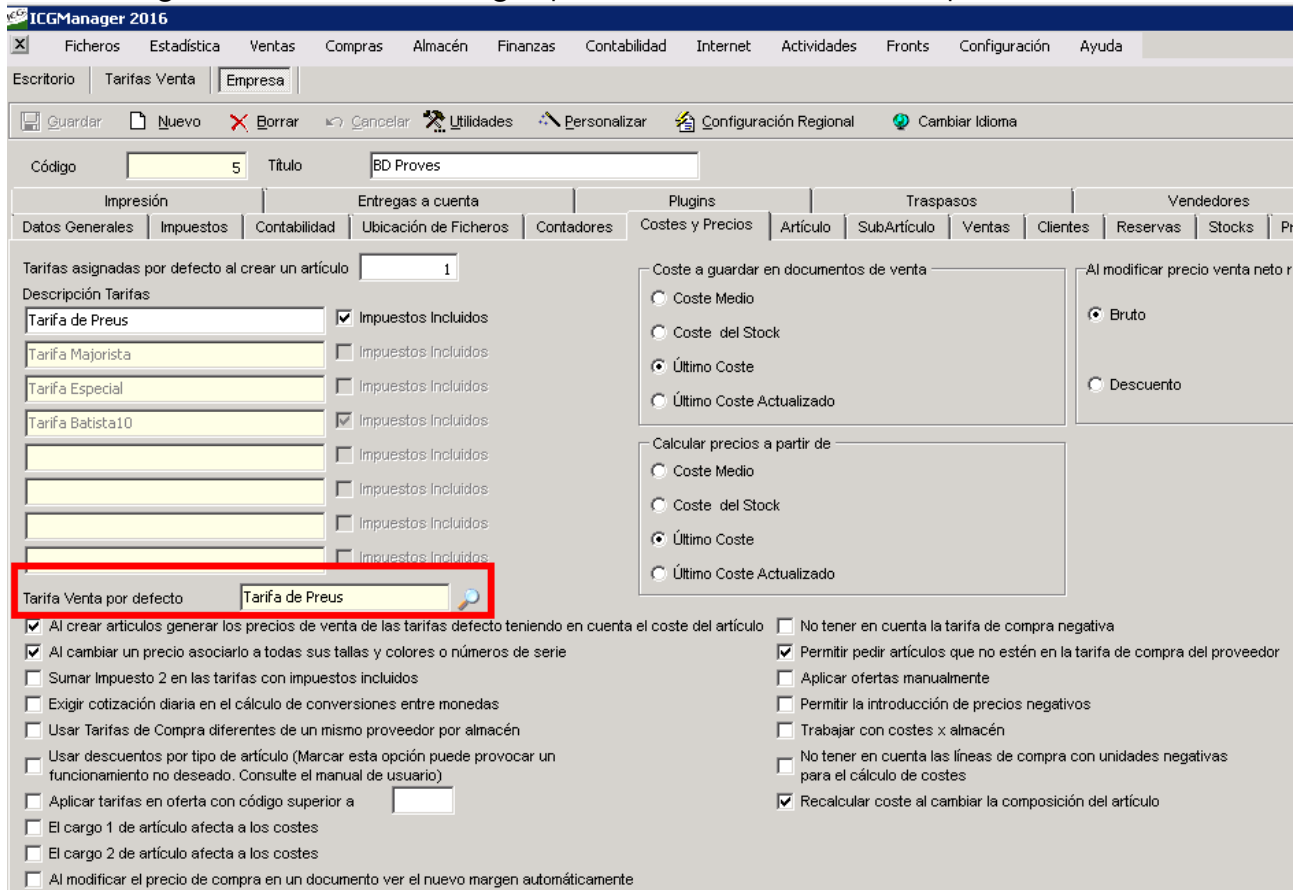

En el cas que ICGManager no trobi l'article en cap tarifa associada al client (ni en cap oferta), aplicarà el preu que hi hagi de l'article en la tarifa per defecte, encara que no estigui associada a la fitxa del client. Si aquest article tampoc estigués a la tarifa, el preu a aplicar seria 0.